

**LONKAI LILLA**  
MAGYAR KÉPZŐMŰVÉSZETI EGYETEM  
2024.

**LÁTVÁNYTERVEZÉS BA II.**  
díszlet- és bábtervezés specializáció

A díszletet Szép Ernő: Vőlegény című művéhez terveztem a Thália Színház nagyszínpadára. A darab a századfordulón játszódik, egy budapesti bérház lakószobájában, ahol egy elszegényedett polgári család lakik.

Fő inspirációm a lakáshoz az Andrássy út 68. számon levő bérháza, annak a második emelete volt. Az építész Bobula János, a ház róla kapta elnevezését. A ház a korban társadalmilag inhomogén, vagyis vegyes összetételű volt, ugyanis a földszint 5 kislakásból, az első emelet egy egyetlen, nagyméretű, ötszobás lakásból és a második emelet egy három és egy ötszobás lakásból állt. Azért ezt az épületet választottam inspirációul, mivel a korban a bérházépítészet egyik legjelentősebb mintájává vált, amit még külföldön is alapul vettek.

A koncepciómmal szerettem volna tükrözni, hogy a család elszegényedett, azzal, hogy szép építésű, balkonos, nagy terekkel rendelkező lakásban élnek, mégsem tudják teljesen kihasználni, nincs elég tárgyuk, ami kitölthetné a teret, ezért is kell kölcsön kérniük a darab során. Ennek érzékeltetése miatt is használtam világos színeket, hogy a tér még tágasabbnak tűnjön. Mégis, a hálósobába vagy előszobába belátva szűkös szobák, sötét színek láthatóak, amivel azt szerettem volna megmutatni, hogy leginkább a szalon, vagy a vendégek fogadására szánt tér volt a reprezentáció helyszíne, az volt a legdíszesebb, leghívogatóbb tér.

A díszletben 2 fő járás található, valamint egy balkon. Rendezői bal oldalon nyílik az előszoba, amit egy ólomüveg ablakos ajtó választ el, így már korán észre lehet venni, ha érkezik valaki. Ettől jobbra található, az íves áthidaló mögött a hálósobába nyíló ajtó, amin keresztül leginkább az ott található ablakra látunk rá. Rendezői jobb oldalon nyílik a balkon, ami mögött egy utcaképet mutató fotóháttér van elhelyezve.

Legfőbb letelepedő hely az előszínpadon levő étkező asztal. A nyitó jelenetben és később is itt gyűlik össze a család. Hiába van íróasztalka, ezen az asztalon dolgoznak, közösen. Később ide ültetik a vendéget. Ettől balra a komód az, ami legközelebb van, így arra teszik a kölcsönkért tárgyakat. Egy másik fontos letelepedő hely a dívány, ami rendezői jobb oldalon található, szintén elől. Gyakran ülnek ide a család tagjai, itt játszódik a párna dobáló jelenet. Kiemelt jelentősége miatt egy díszes falrész előtt van. A díszletben találhatóak még üres könyvespolcok, kályha, valamint a Schöberl-ágy, ami szintén azt mutatja, hogy a sok tagú családnak nincs elég hely ebben a lakásban, így ezt a szobát is a lehető legtöbb dologra kihasználják.

# A BOBULA-HÁZ

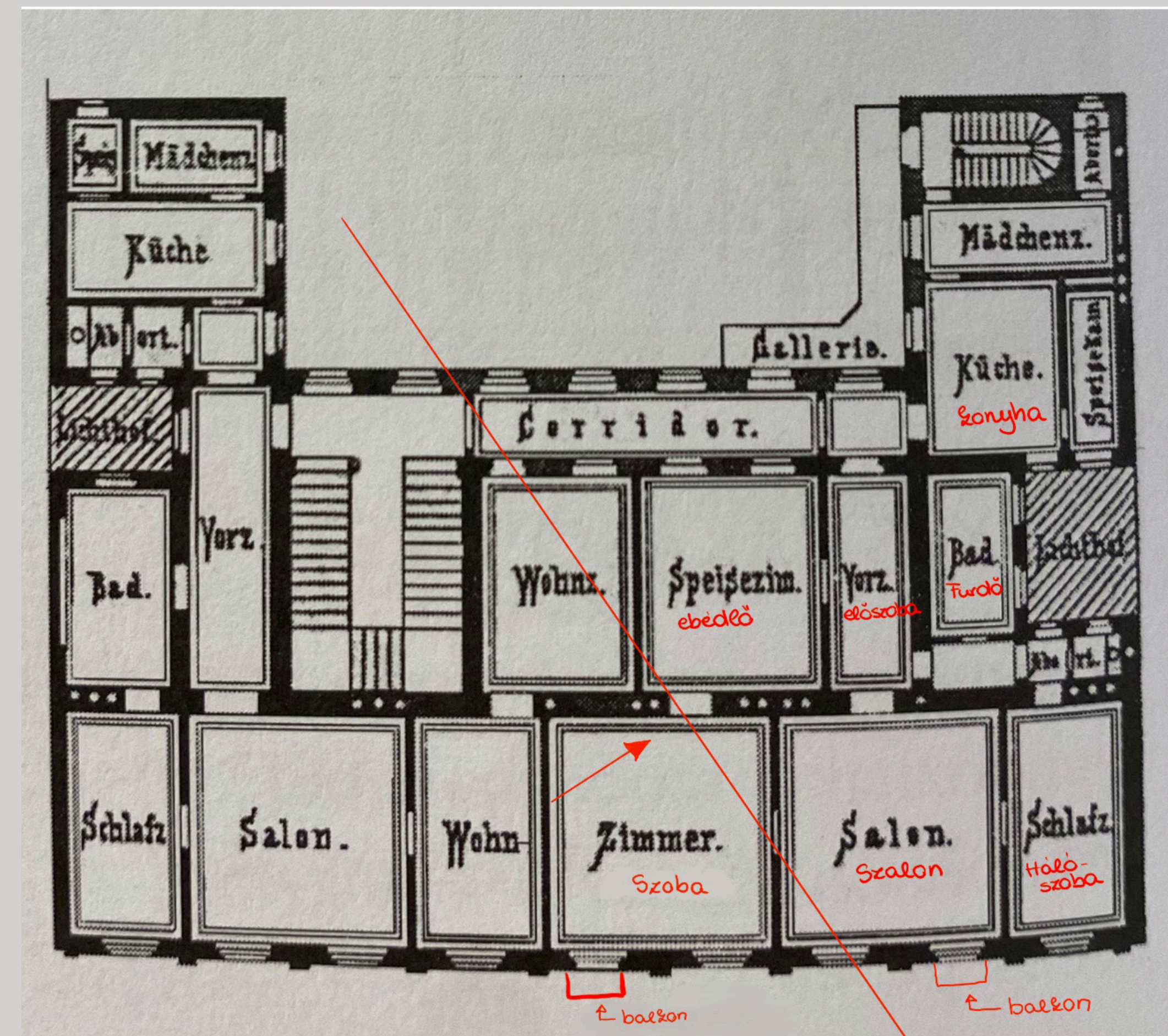

# MŰSZAKI RAJZOK A DÍSZLETRŐL

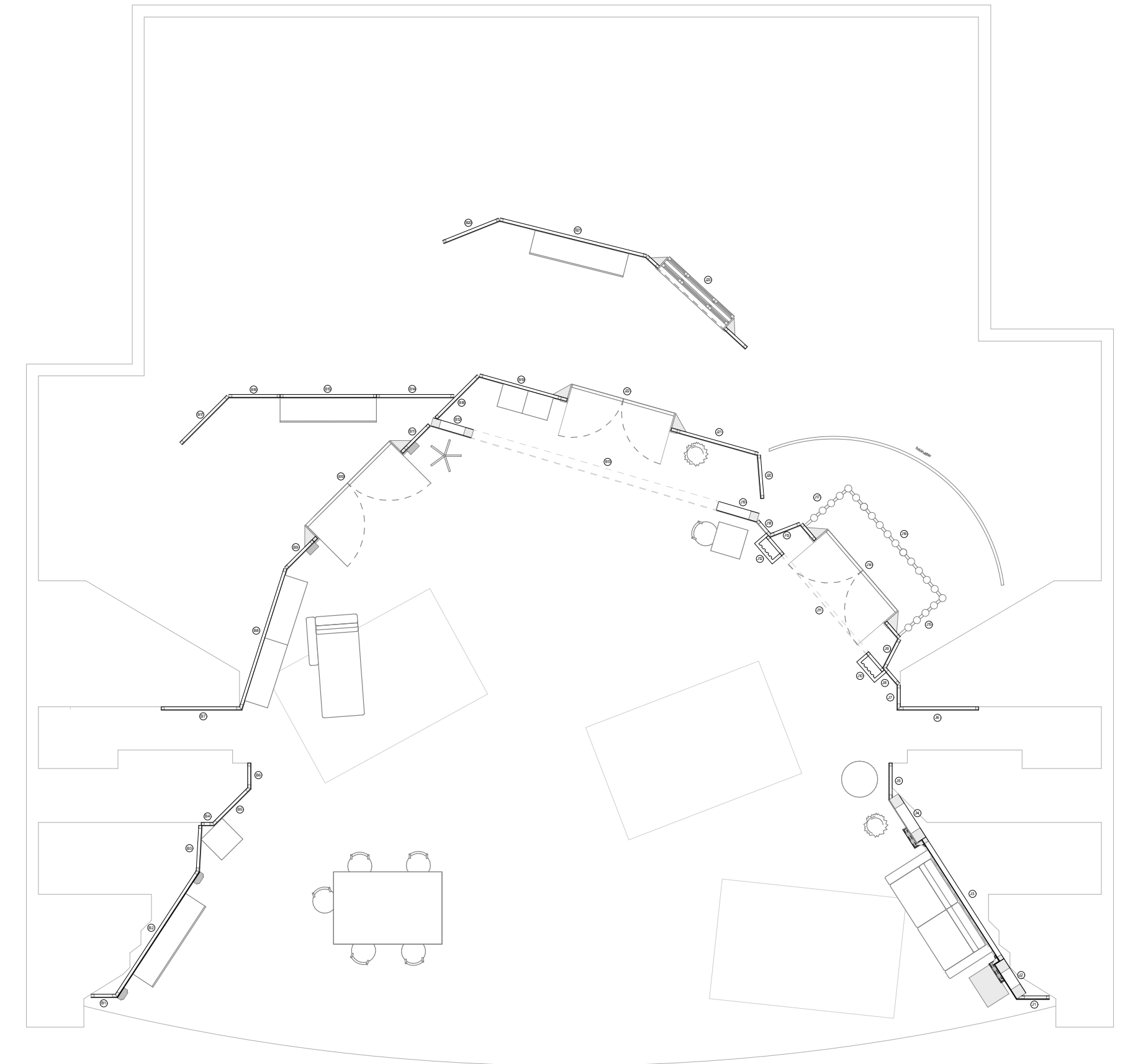
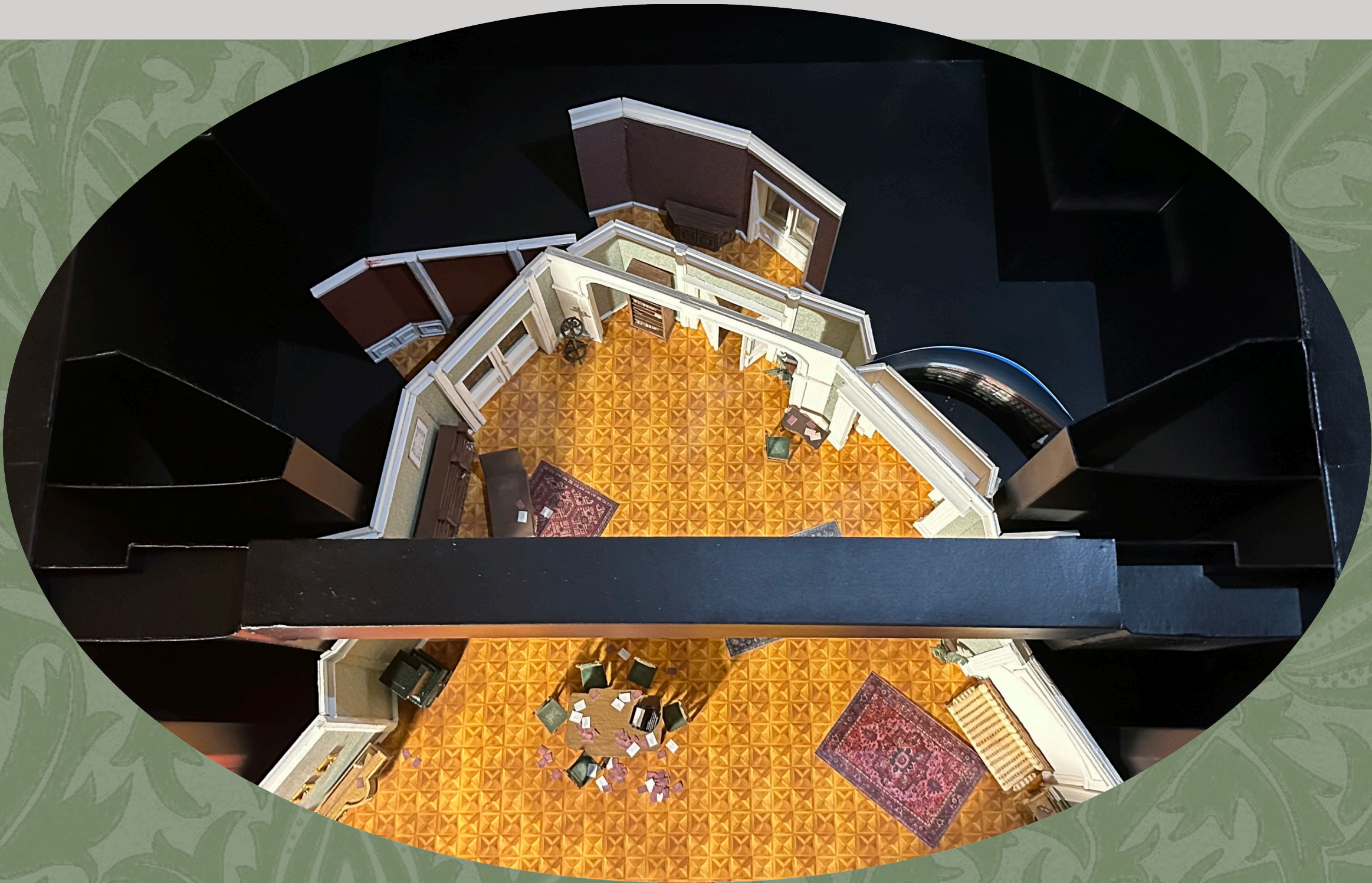

Megjegyzés: A díszletben 2 fő járás található, valamint a rendezői jobb oldalon egy balkon. Ez a rész az épület utcára néző oldala. A balkon mögött 1,07 méterre egy 4,5 méter magas fotóhátér van elhelyezve. Rendezői bal oldalt található az előszoba, tőle jobbra a hálószobai járás. Középen egy íves áthidaló található. A kanapé mögött a falban íves beugró rész van. A parketta 40x40 centiméteres darabokból áll, ami 120x240-es darabokban van lerakva. A színpadon 3 szőnyeg van.

TERVLAP A2

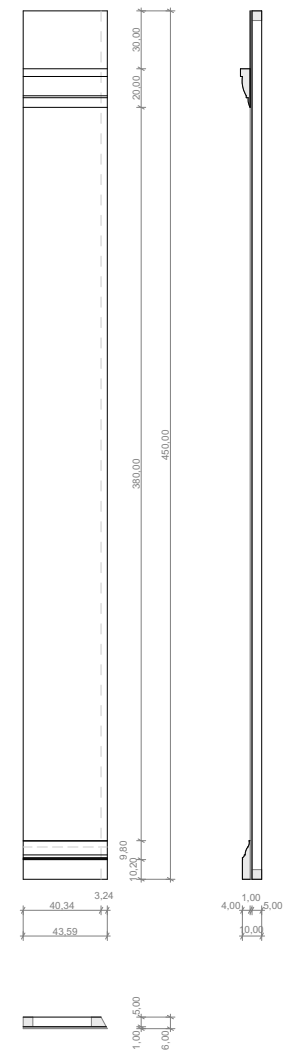
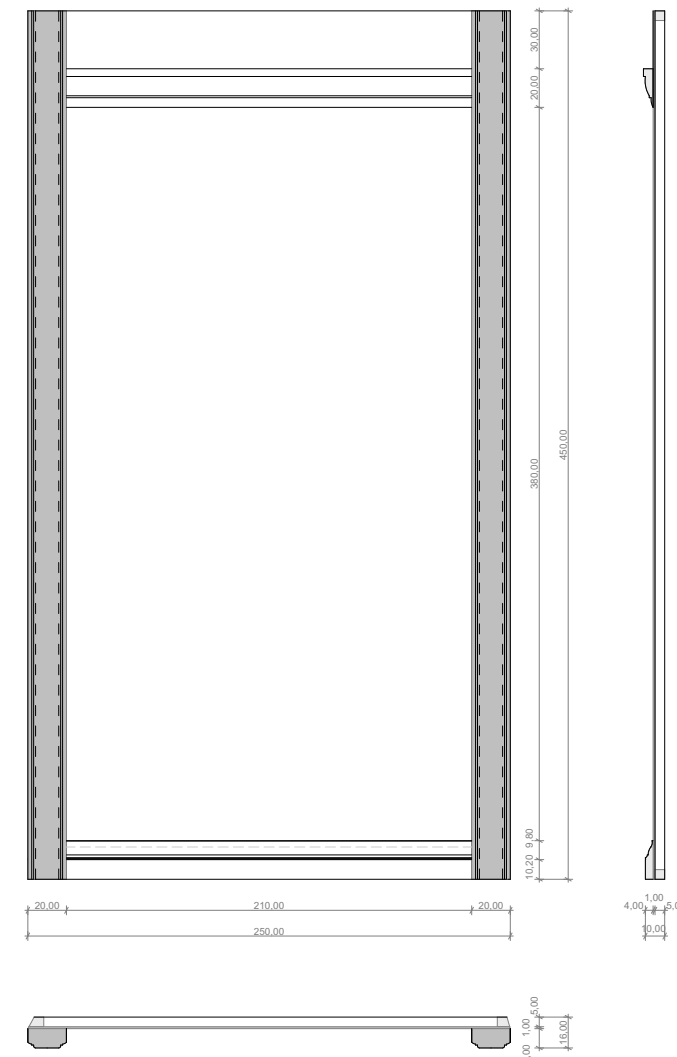
**B1****B2****B3**

ARCHICAD OKTATÁSI VERZIÓ

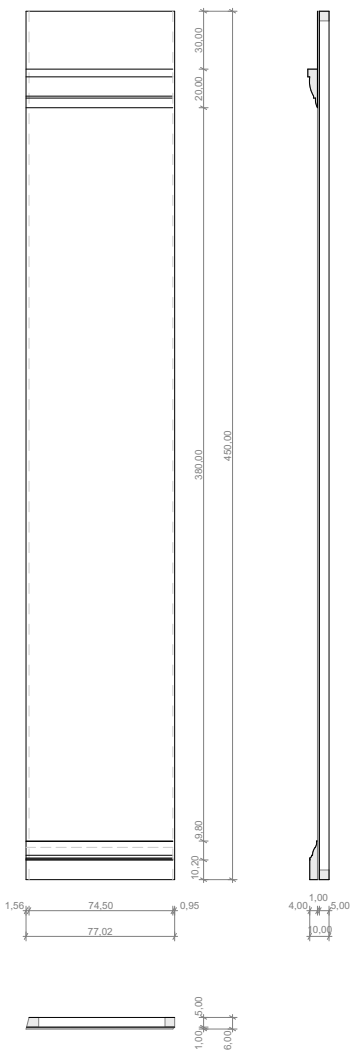

A falszerkezet 2 colos stáfní, azon a burkolat 10 mm-es rétegelt lemez. Ezt mintás tapéta fedi. A lábázat és a párkányzat mart tölgyfa rétegelt lemezből, fehér lazúrral festve (Natural H2 Lazúr Polar). A falak teteje a párkányzat fölött fehérre festve. Az oszlopok mart tölgy rétegelt lemezből, magasfényű, fehér műgyanta alapú lakkal festve (OBI Premium fehér lakk tiszta fehér magasfényű).

TERVLAP A3

THÁLIA SZÍNHÁZ

SZÉP ERNŐ: VŐLEGÉNY

LONKAI LILLA

FALNÉZET

M=1:25

**B4****B5****B6****B7****B8**

ARCHICAD OKTATÁSI VERZIÓ

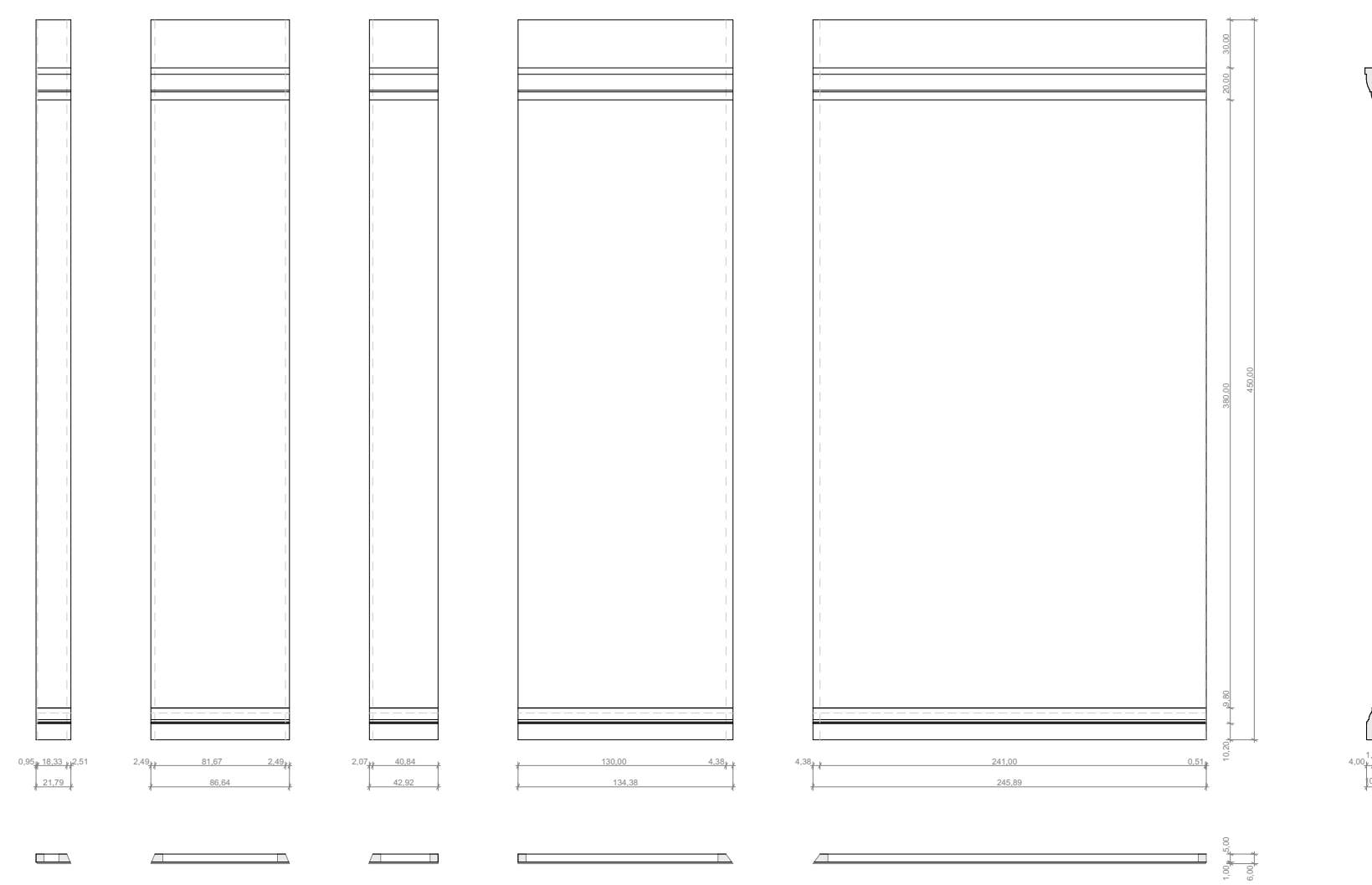

A falszerkezet 2 colos stáfní, azon a burkolat 10 mm-es rétegelt lemez. Ezt mintás tapéta fedi. A lábázat és a párkányzat mart tölgyfa rétegelt lemezből, fehér lazúrral festve (Natural H2 Lazúr Polar). A falak teteje a párkányzat fölött fehérre festve.

TERVLAP A3

THÁLIA SZÍNHÁZ

SZÉP ERNŐ: VŐLEGÉNY

LONKAI LILLA

FALNÉZET

M=1:25

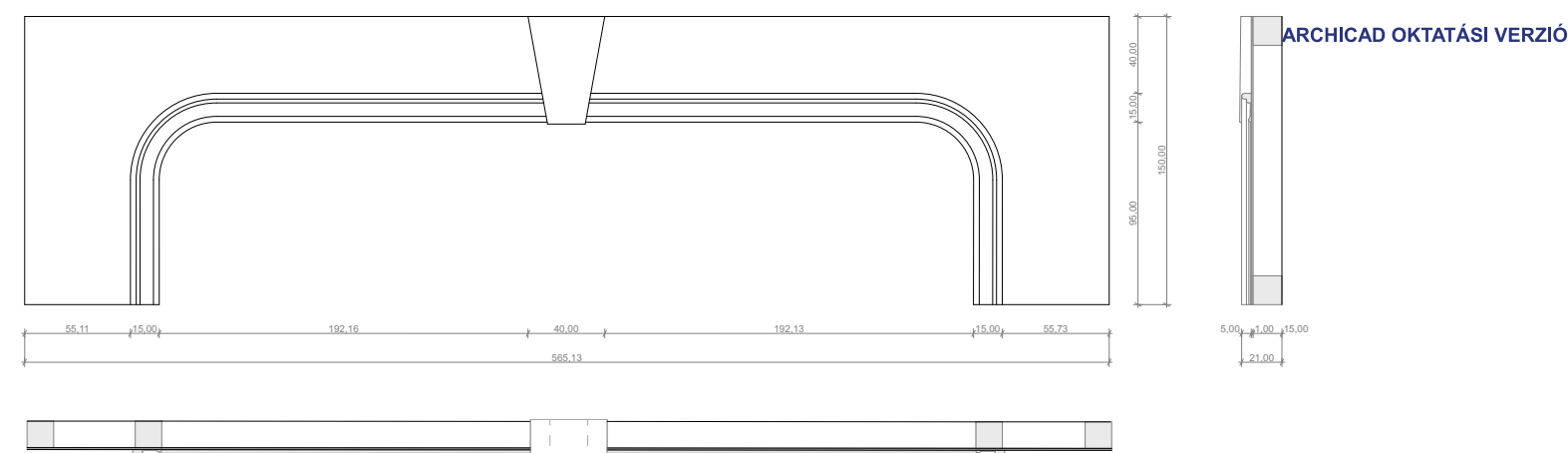
**B13**

ARCHICAD OKTATÁSI VERZIÓ

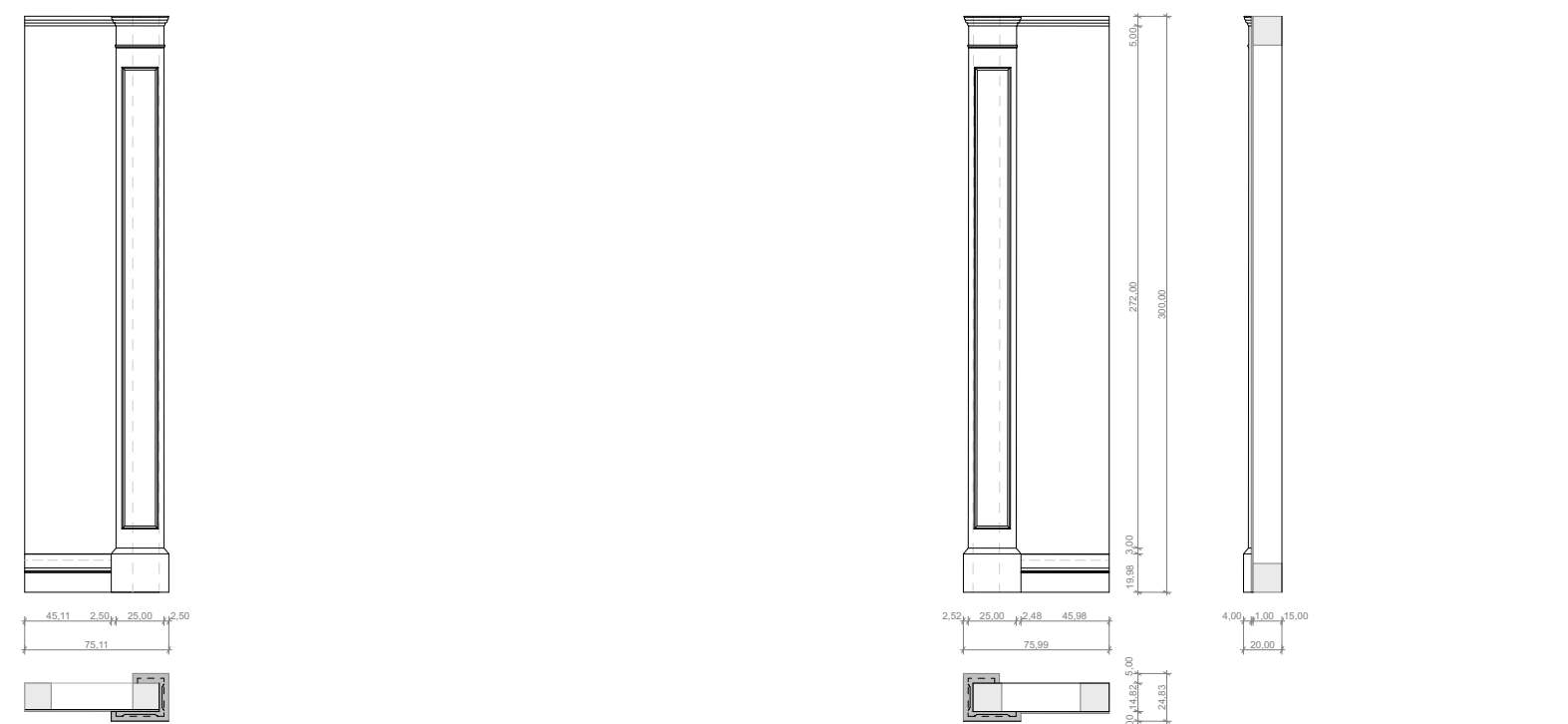
**B12 J19**

A falszerkezet 2 colos stáfní, azon a burkolat 10 mm-es rétegelt lemez. A díszítés tölgy, mart rétegelt lemezből. Az egész falrész fehérre festve, őregítve.

TERVLAP A3

THÁLIA SZÍNHÁZ

SZÉP ERNŐ: VŐLEGÉNY

LONKAI LILLA

FALNÉZET

M=1:25

**B16****B15****B14****B17**

ARCHICAD OKTATÁSI VERZIÓ

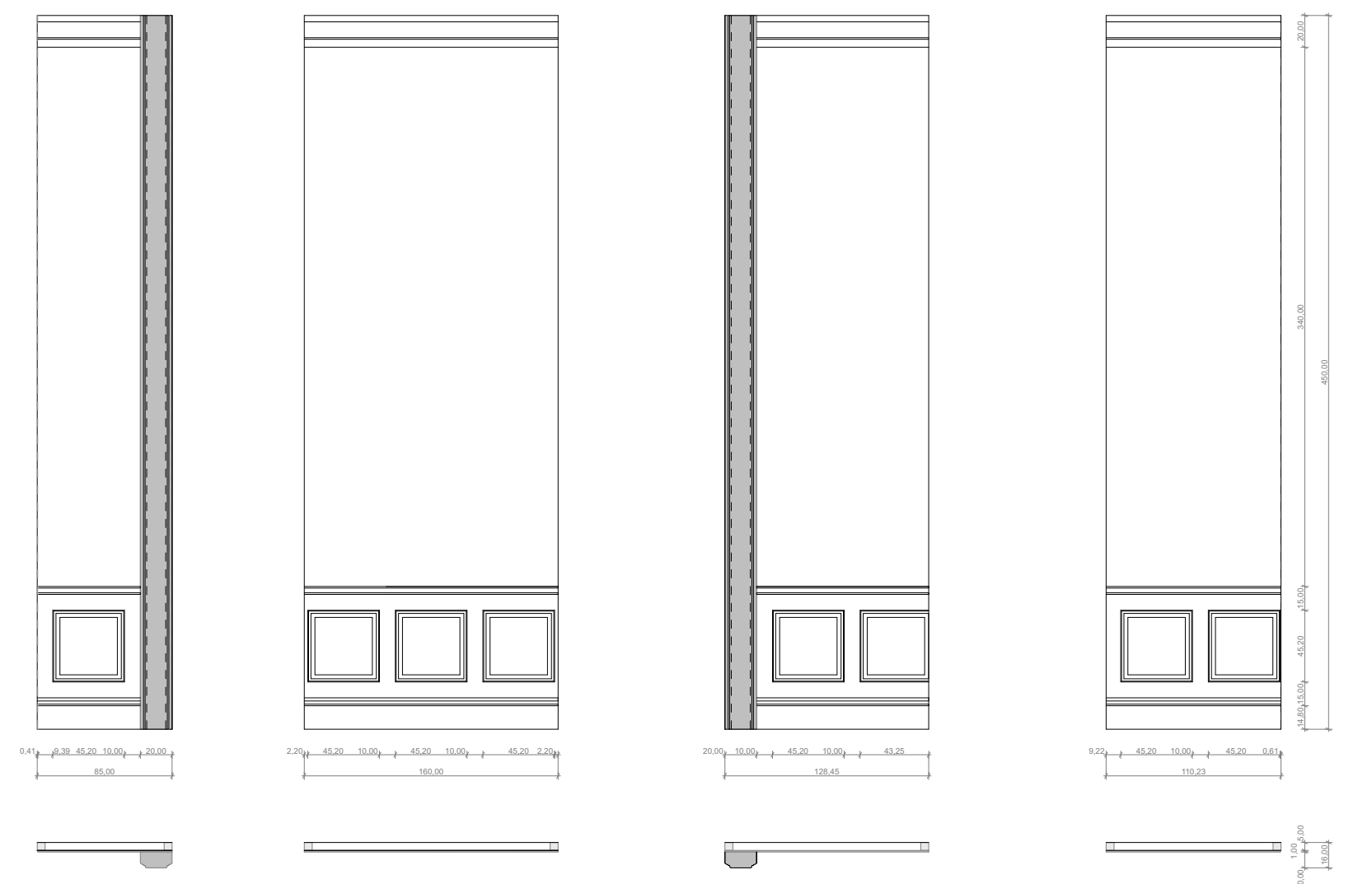

A falszerkezet 2 colos stáfní, azon a burkolat 10 mm-es rétegelt lemez. A kazetta és a párkányzat mart tölgyfa rétegelt lemezből, fehér lazúrral festve (Natural H2 Lazúr Polar). A fel bordóra festve (SWINGCOLOR SIMPLY - beltéri falfesték - sötét bordó [Nr. 13]). A falak teteje a párkányzat fölött fehérre festve. Az oszlopok mart tölgy rétegelt lemezből, magasfényű, fehér műgyanta alapú lakkal festve (OBI Premium fehér lakk tiszta fehér magasfényű).

TERVLAP A3

THÁLIA SZÍNHÁZ

SZÉP ERNŐ: VŐLEGÉNY

LONKAI LILLA

FALNÉZET

M=1:25

B18 B19

ARCHICAD OKTATÁSI VERZIÓ

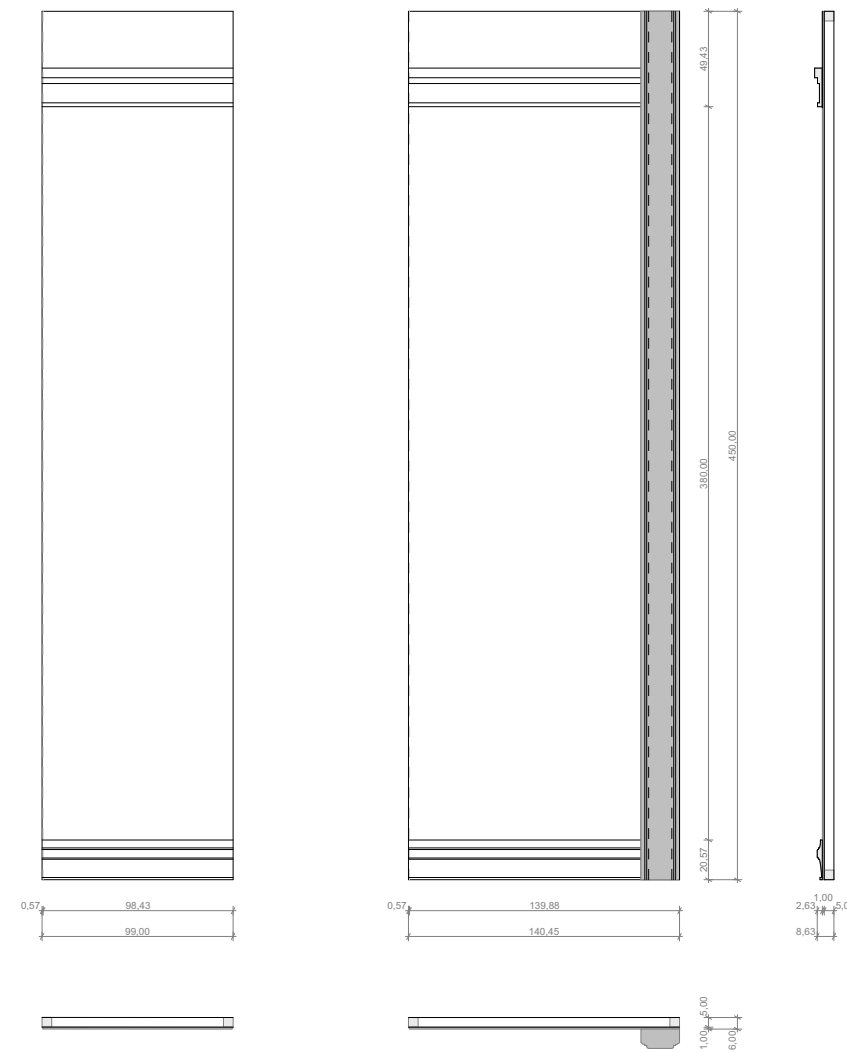

A falszerkezet 2 colos stáfní, azon a burkolat 10 mm-es rétegelt lemez. Ezt mintás tapéta fedi. A lábázat és a párkányzat mart tölgyfa rétegelt lemezből, fehér lazúrral festve (Natural H2 Lazúr Polar). A falak teteje a párkányzat fölött fehérre festve. Az oszlopok mart tölgy rétegelt lemezből, magasfényű, fehér műgyanta alapú lakkal festve (OBI Premium fehér lakk tiszta fehér magasfényű)

TERVLAP A3

THÁLIA SZÍNHÁZ

SZÉP ERNŐ: VÖLEGÉNY

LONKAI LILLA

FALNÉZET

M=1:25

B20 B21

ARCHICAD OKTATÁSI VERZIÓ

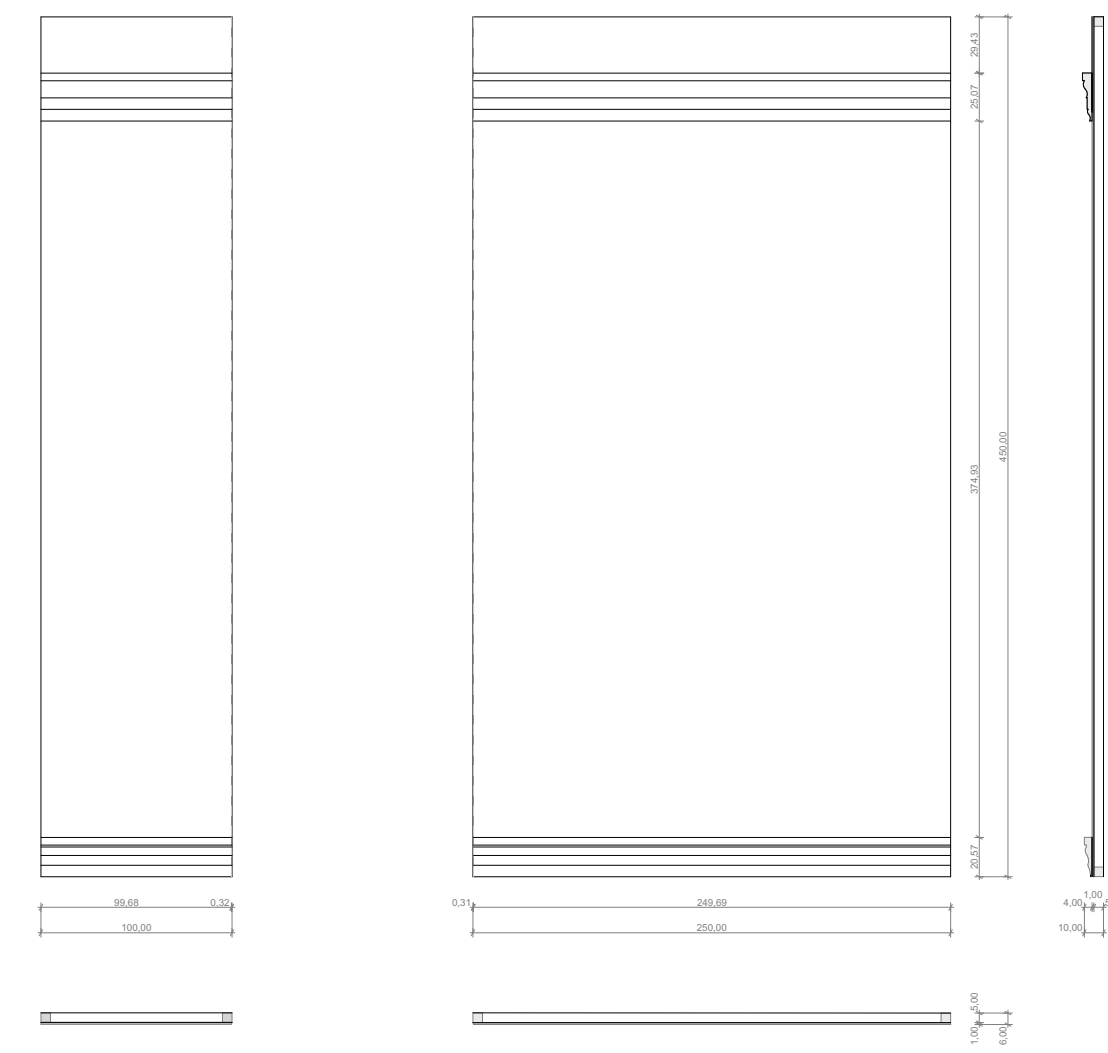

A falszerkezet 2 colos stáfní, azon a burkolat 10 mm-es rétegelt lemez. Ezt mintás tapéta fedi. A lábázat és a párkányzat mart tölgyfa rétegelt lemezből, fehér lazúrral festve (Natural H2 Lazúr Polar). A falak teteje a párkányzat fölött fehérre festve. Az oszlopok mart tölgy rétegelt lemezből, magasfényű, fehér műgyanta alapú lakkal festve (OBI Premium fehér lakk tiszta fehér magasfényű)

TERVLAP A3

THÁLIA SZÍNHÁZ

SZÉP ERNŐ: VÖLEGÉNY

LONKAI LILLA

FALNÉZET

M=1:25

J3

J2

J1

ARCHICAD OKTATÁSI VERZIÓ

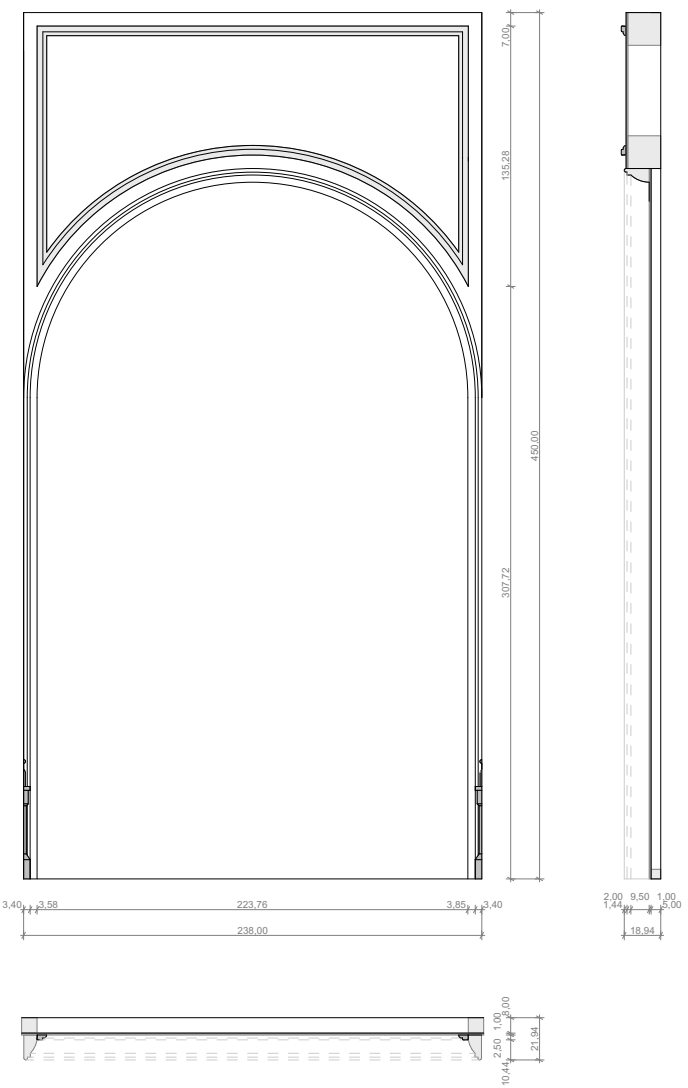

A falszerkezet 2 colos stáfní, azon a burkolat 10 mm-es vagy vastagabb rétegelt lemez. Ezt az oldalakon mintás tapéta fedi. Az íves falrész, a lábázat és a párkányzat mart tölgyfa rétegelt lemezből, fehér lazúrral festve (Natural H2 Lazúr Polar). A falak teteje a párkányzat fölött fehérre festve. Az oszlopok mart tölgy rétegelt lemezből, magasfényű, fehér műgyanta alapú lakkal festve (OBI Premium fehér lakk tiszta fehér magasfényű)

TERVLAP A3

THÁLIA SZÍNHÁZ

SZÉP ERNŐ: VÖLEGÉNY

LONKAI LILLA

FALNÉZET

M=1:25

J8 J7 J6 J5

J4

ARCHICAD OKTATÁSI VERZIÓ

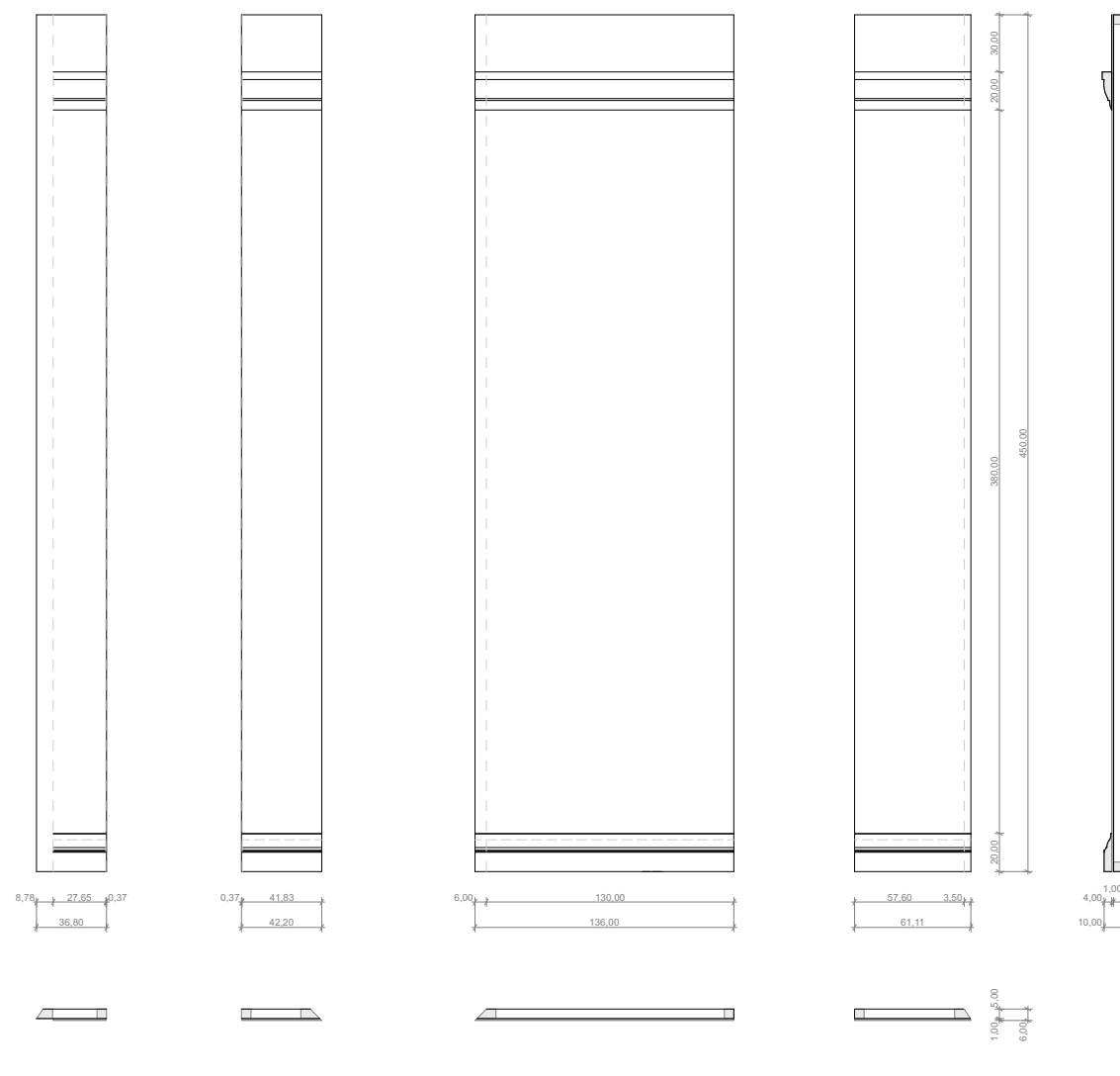

A falszerkezet 2 colos stáfní, azon a burkolat 10 mm-es rétegelt lemez. Ezt mintás tapéta fedi. A lábázat és a párkányzat mart tölgyfa rétegelt lemezből, fehér lazúrral festve (Natural H2 Lazúr Polar). A falak teteje a párkányzat fölött fehérre festve. Az oszlopok mart tölgy rétegelt lemezből, magasfényű, fehér műgyanta alapú lakkal festve (OBI Premium fehér lakk tiszta fehér magasfényű)

TERVLAP A3

THÁLIA SZÍNHÁZ

SZÉP ERNŐ: VÖLEGÉNY

LONKAI LILLA

FALNÉZET

M=1:25

J13

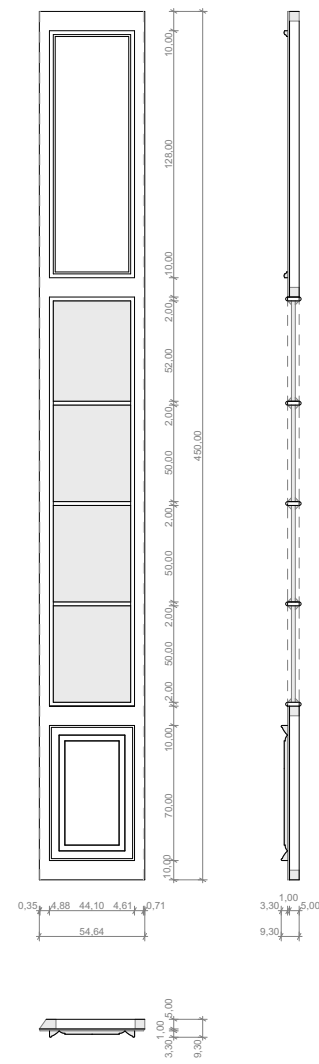

J11

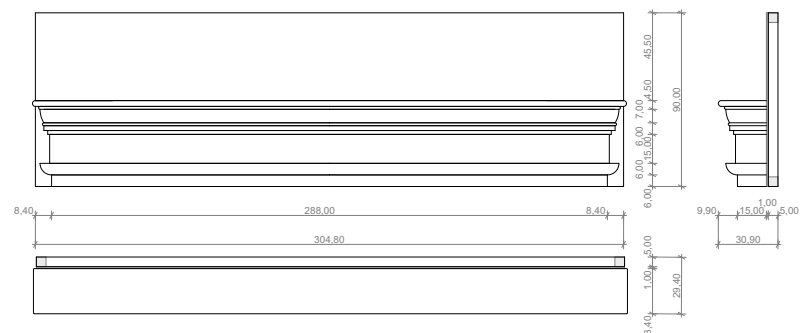

J9

ARCHICAD OKTATÁSI VERZIÓ

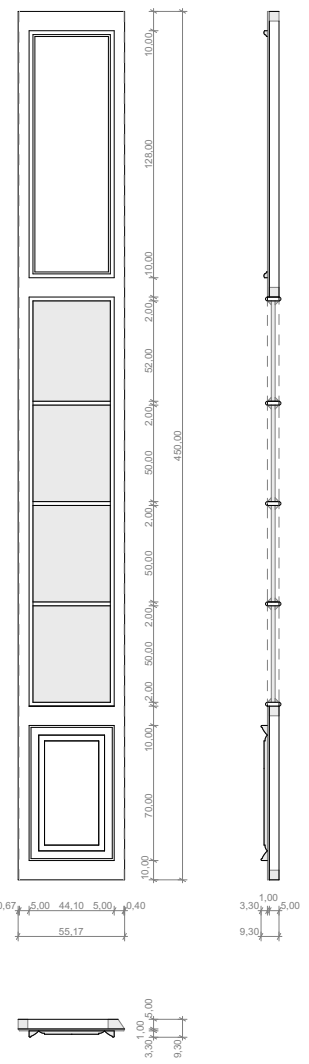

J12

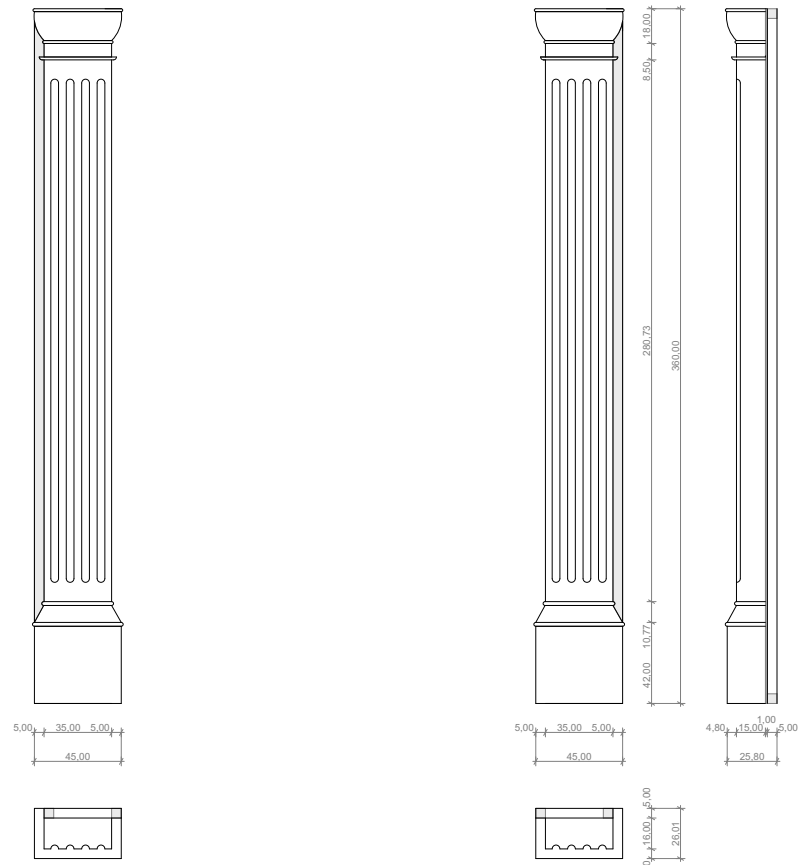

J10

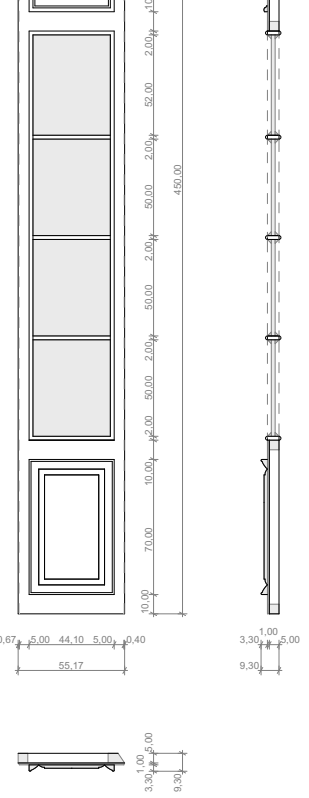

A falszerkezet 2 colos stáfní, azon a burkolat 10 mm-es rétegelt lemez. A díszítés mart tölgyfa rétegelt lemezből, fehér lazúrral festve (Natural H2 Lazúr Polar). A falak teteje a párkányzat fölött fehérre festve. Az oszlopok és az ablak mart tölgy rétegelt lemezből, magasfényű, fehér műgyanta alapú lakkal festve (OBI Premium fehér lakk tiszta fehér magasfényű). Az ablakok üvege víziszta plexi.

TERVLAP A3

THÁLIA SZÍNHÁZ

SZÉP ERNŐ: VÓLEGÉNY

LONKAI LILLA

FALNÉZET

M=1:25

J17 J16 J15

ARCHICAD OKTATÁSI VERZIÓ

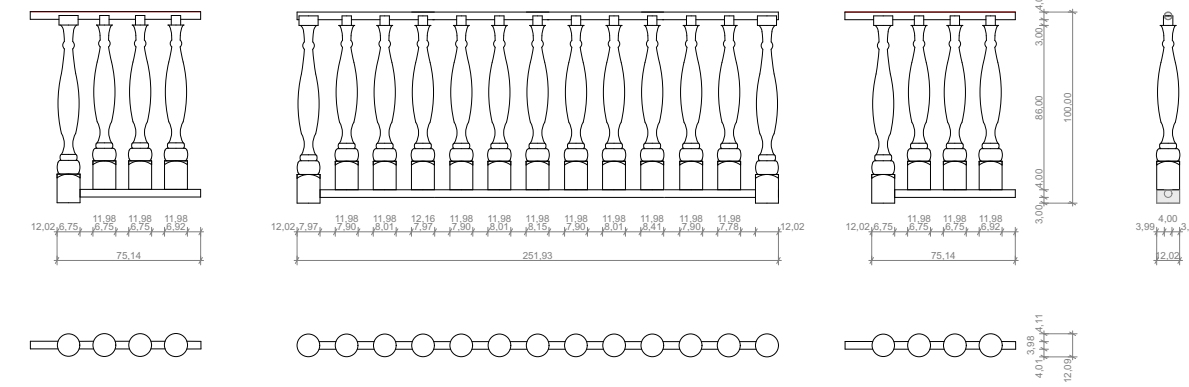

THÁLIA SZÍNHÁZ

SZÉP ERNŐ: VÓLEGÉNY

LONKAI LILLA

FALNÉZET

TERVLAP A3

M=1:25

J21 J20 J18

ARCHICAD OKTATÁSI VERZIÓ

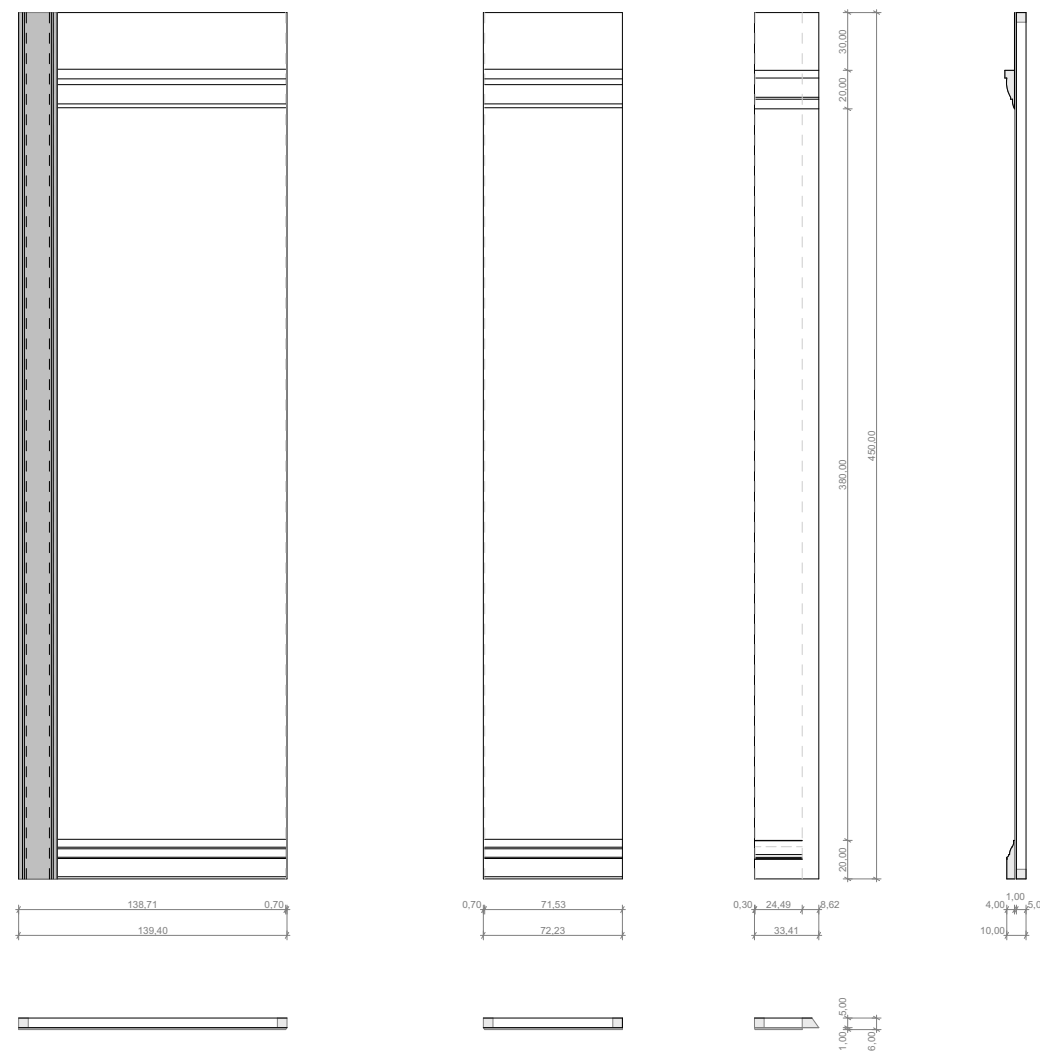

A falszerkezet 2 colos stáfní, azon a burkolat 10 mm-es rétegelt lemez. Ezt mintás tapéta fedi. A lábazat és a párkányzat mart tölgyfa rétegelt lemezből, fehér lazúrral festve (Natural H2 Lazúr Polar). A falak teteje a párkányzat fölött fehérre festve. Az oszlopok mart tölgy rétegelt lemezből, magasfényű, fehér műgyanta alapú lakkal festve (OBI Premium fehér lakk tiszta fehér magasfényű).

TERVLAP A3

THÁLIA SZÍNHÁZ

SZÉP ERNŐ: VÓLEGÉNY

LONKAI LILLA

FALNÉZET

M=1:25

J14

ARCHICAD OKTATÁSI VERZIÓ



A falszerkezet 2 colos stáfní, azon a burkolat 10 mm-es rétegelt lemez. A díszítés mart tölgyfa rétegelt lemezből, fehér lazúrral festve (Natural H2 Lazúr Polar). Az ajtó tölgy rétegelt lemezből, magasfényű, fehér műgyanta alapú lakkal festve (OBI Premium fehér lakk tiszta fehér magasfényű). Az üvegek víziszta plexiből. A falak teteje fehérre festve.

TERVLAP A3

THÁLIA SZÍNHÁZ

SZÉP ERNŐ: VÓLEGÉNY

LONKAI LILLA

FALNÉZET

M=1:25

J21 J20

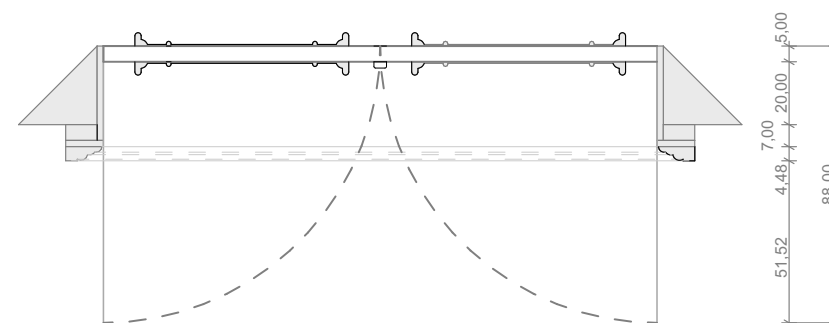
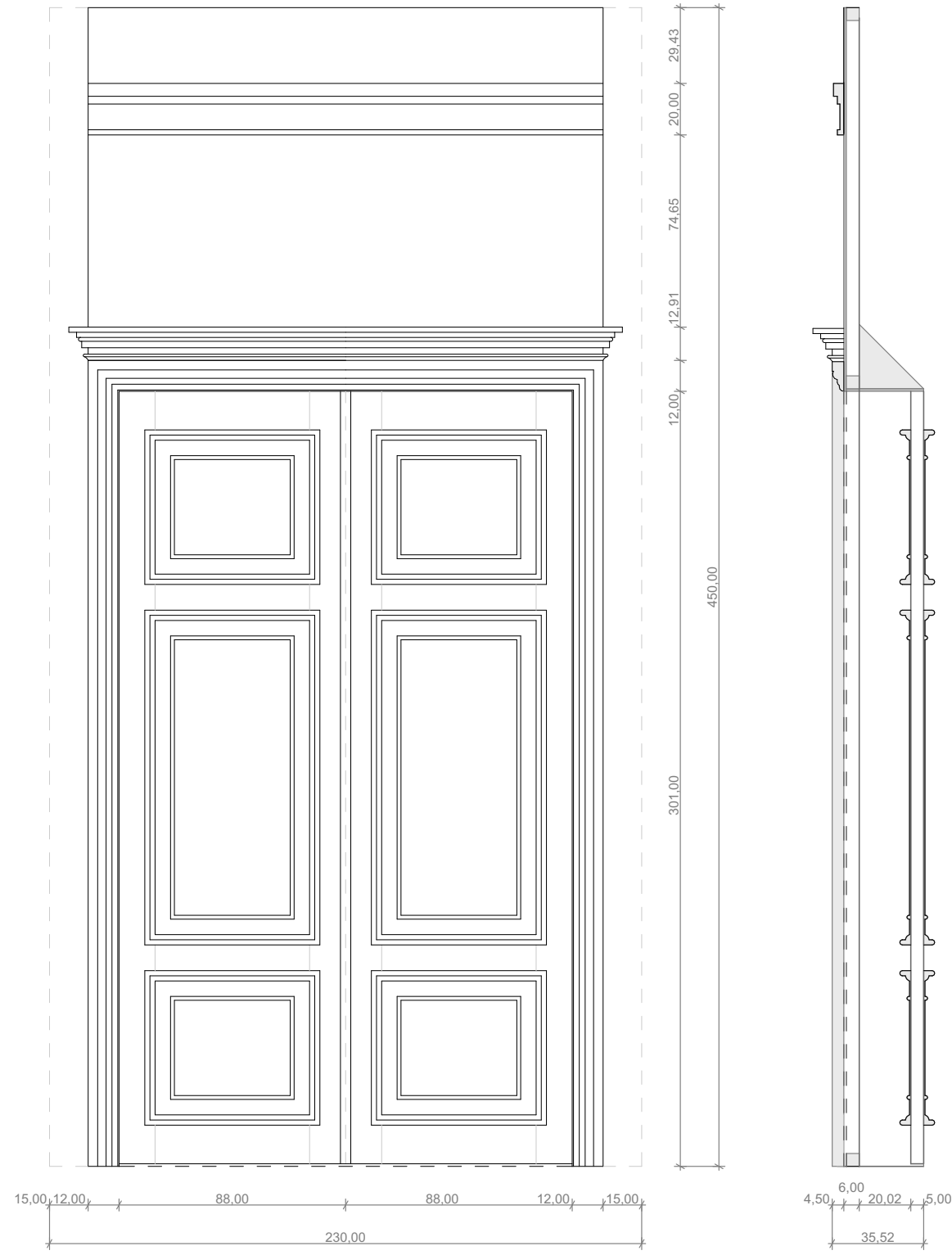
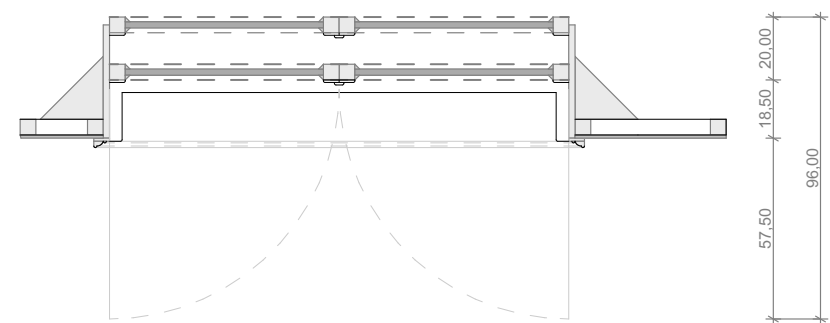
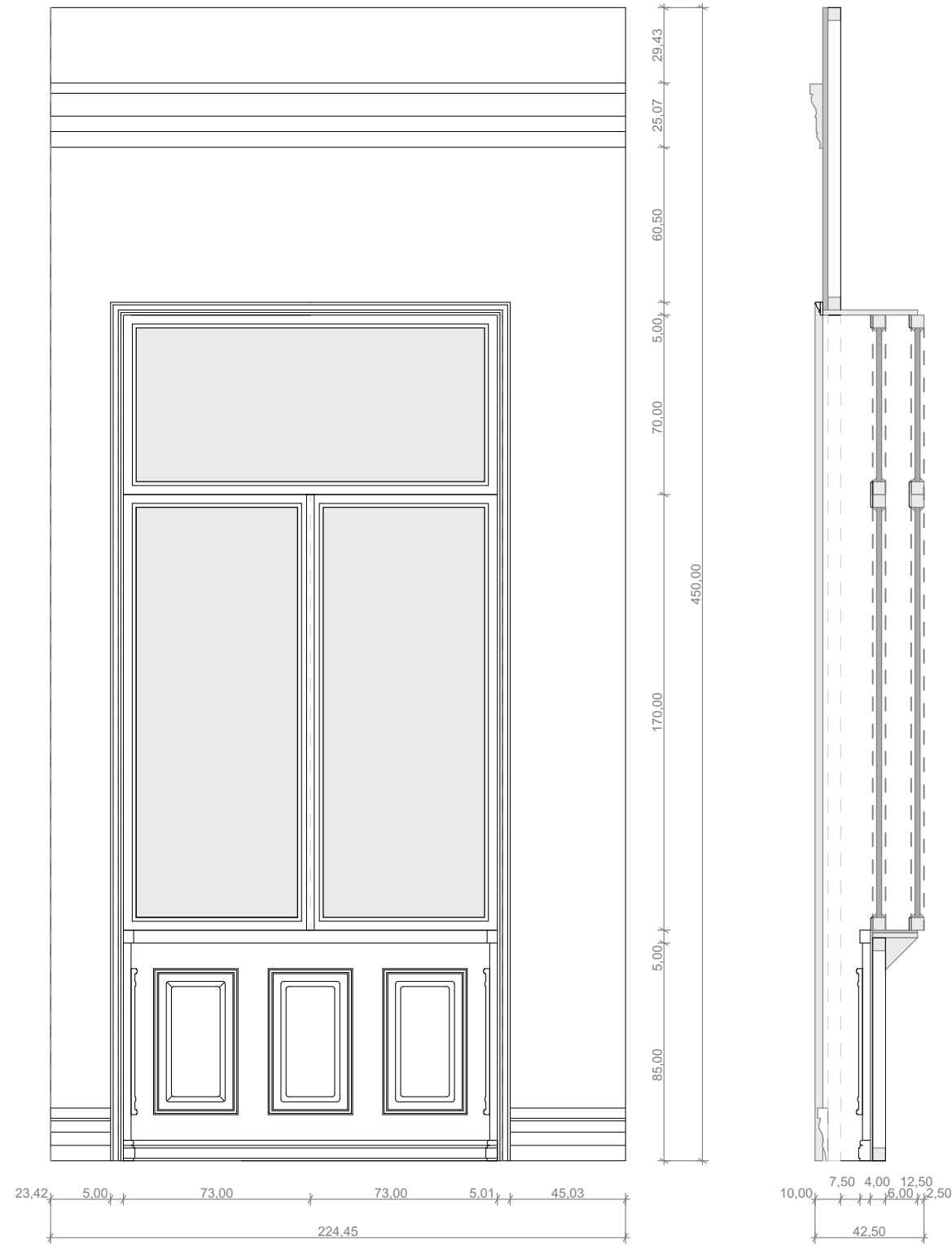

ARCHICAD OKTATÁSI VERZIÓ

A falszerkezet 2 colos stáfní, azon a burkolat 10 mm-es rétegelt lemez. Ezt mintás tapéta fedi. A lábázat és a párkányzat mart tölgyfa rétegelt lemezből, fehér lazúrral festve (Natural H2 Lazúr Polar). Az ablak és az ajtó tölgy rétegelt lemezből, magasfényű, fehér műgyanta alapú lakkal festve (OBI Premium fehér lakk tiszta fehér magasfényű). Az ablaküveg vitziszta plexi.

TERVLAP A3

THÁLIA SZÍNHÁZ

SZÉP ERNŐ: VÖLEGÉNY

LONKAI LILLA

FALNÉZET

M=1:25

ARCHICAD OKTATÁSI VERZIÓ

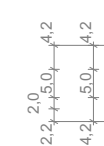
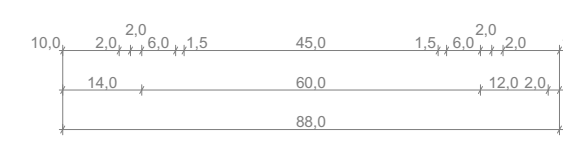
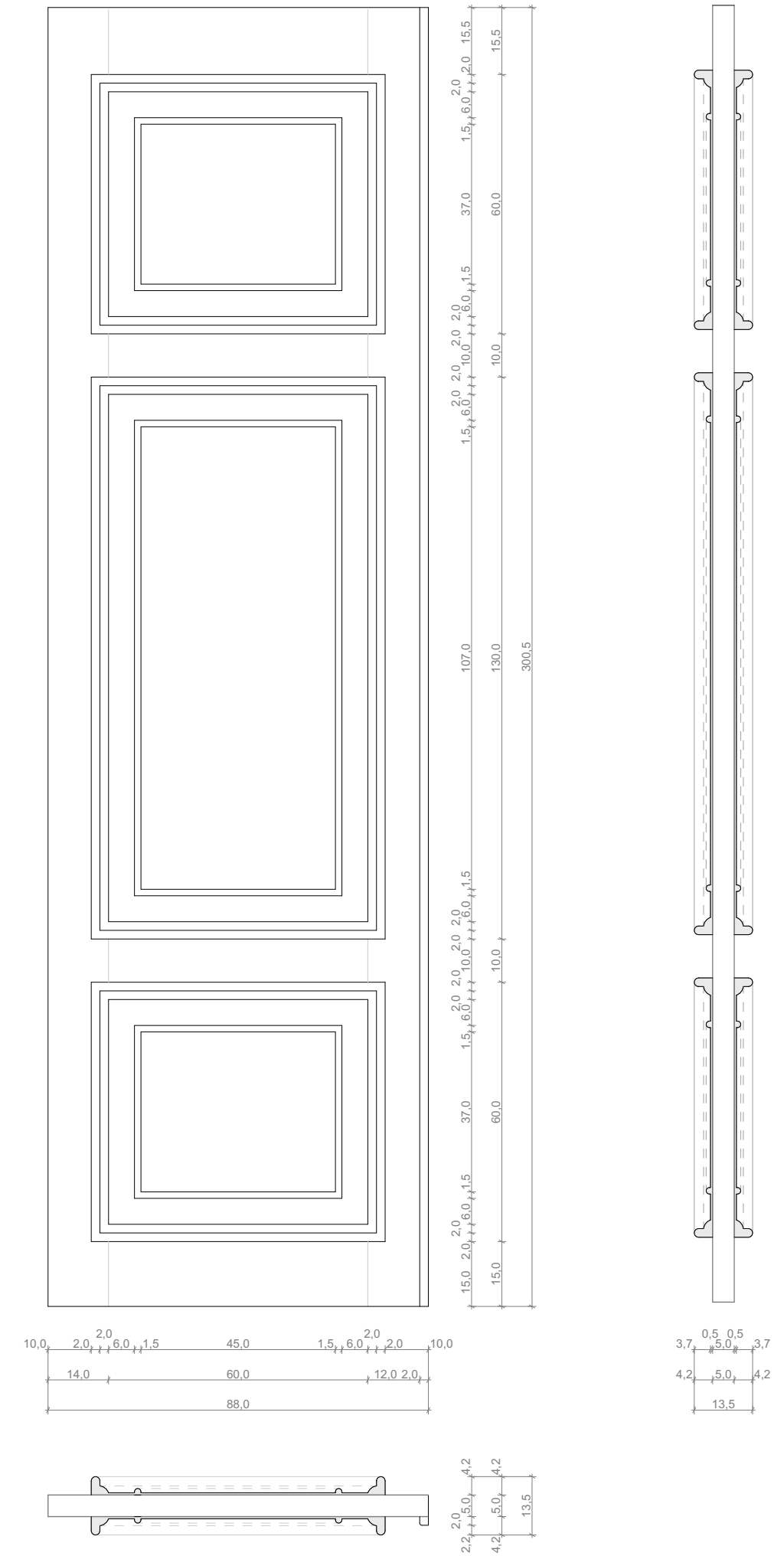



B9

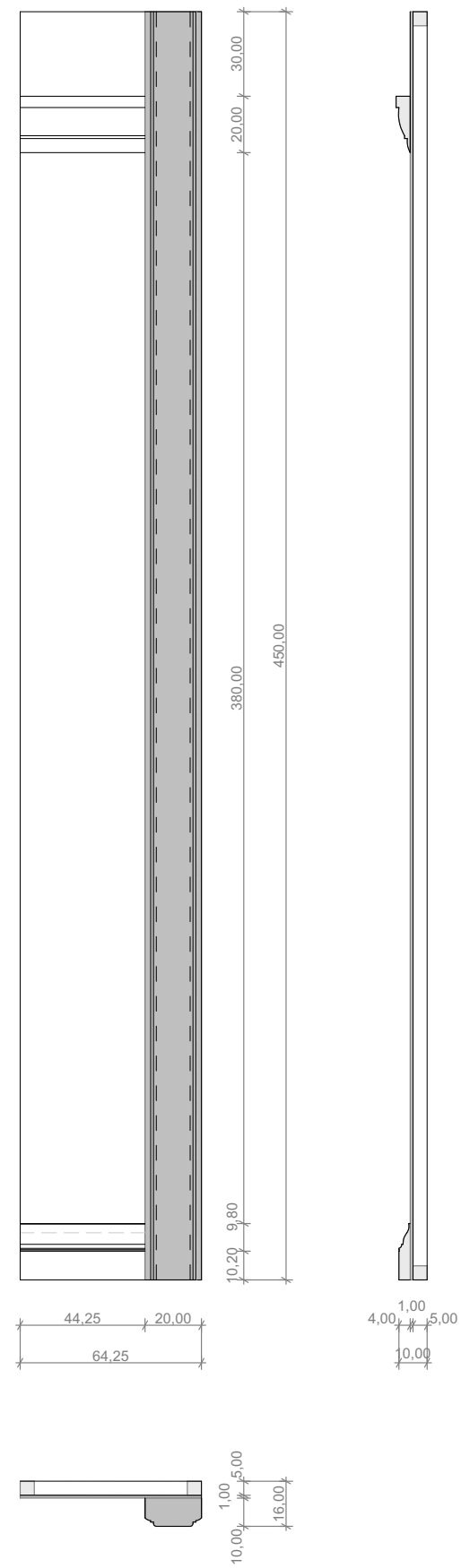

B10

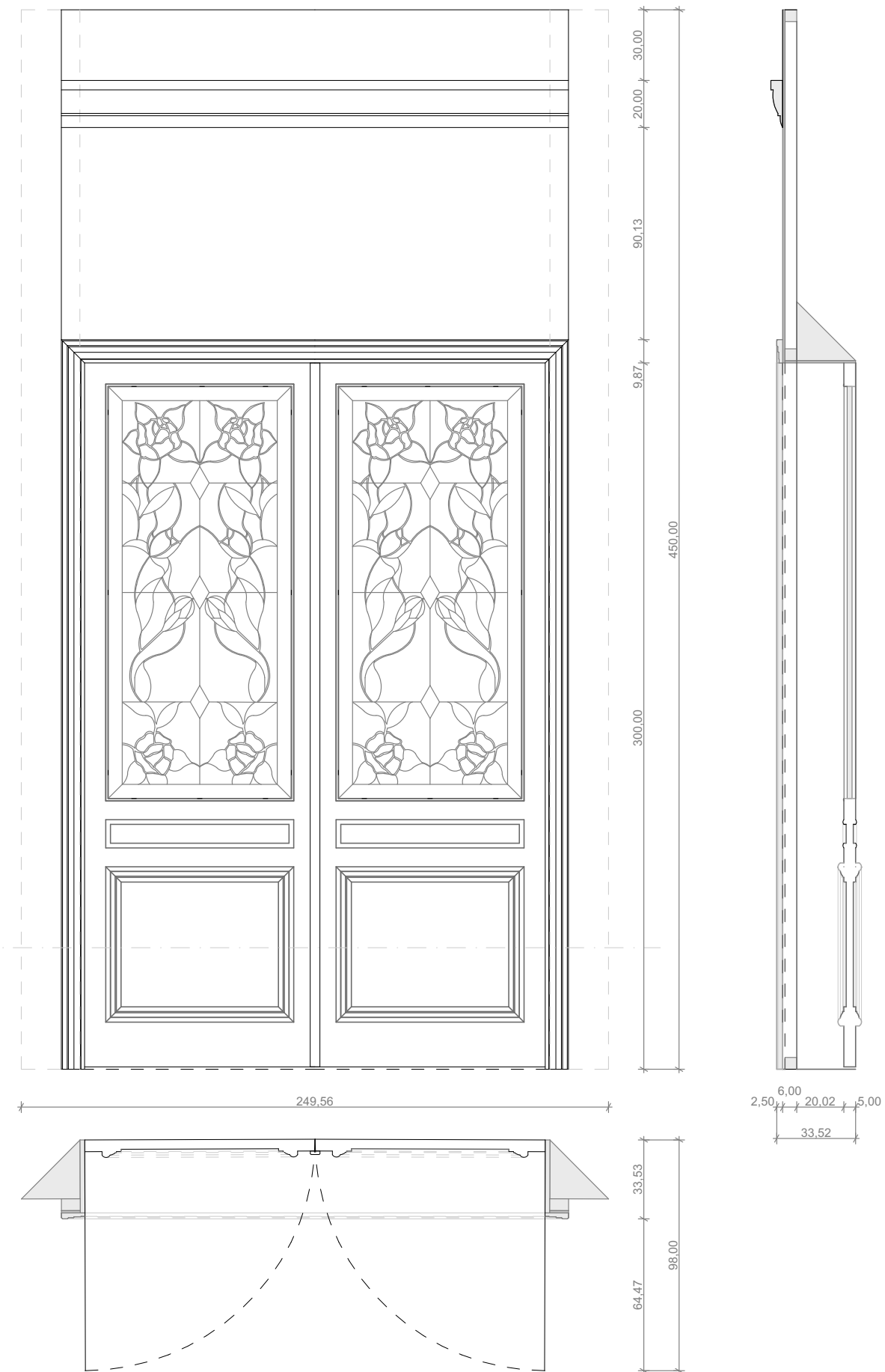

B11

ARCHICAD OKTATÁSI VERZIÓ

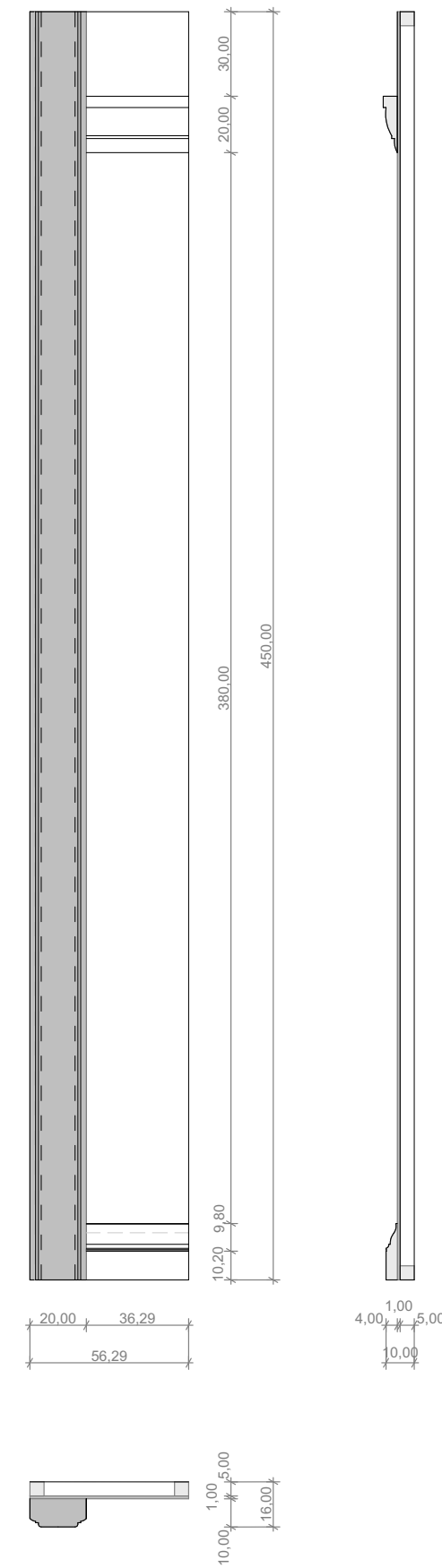

ARCHICAD OKTATÁSI VERZIÓ

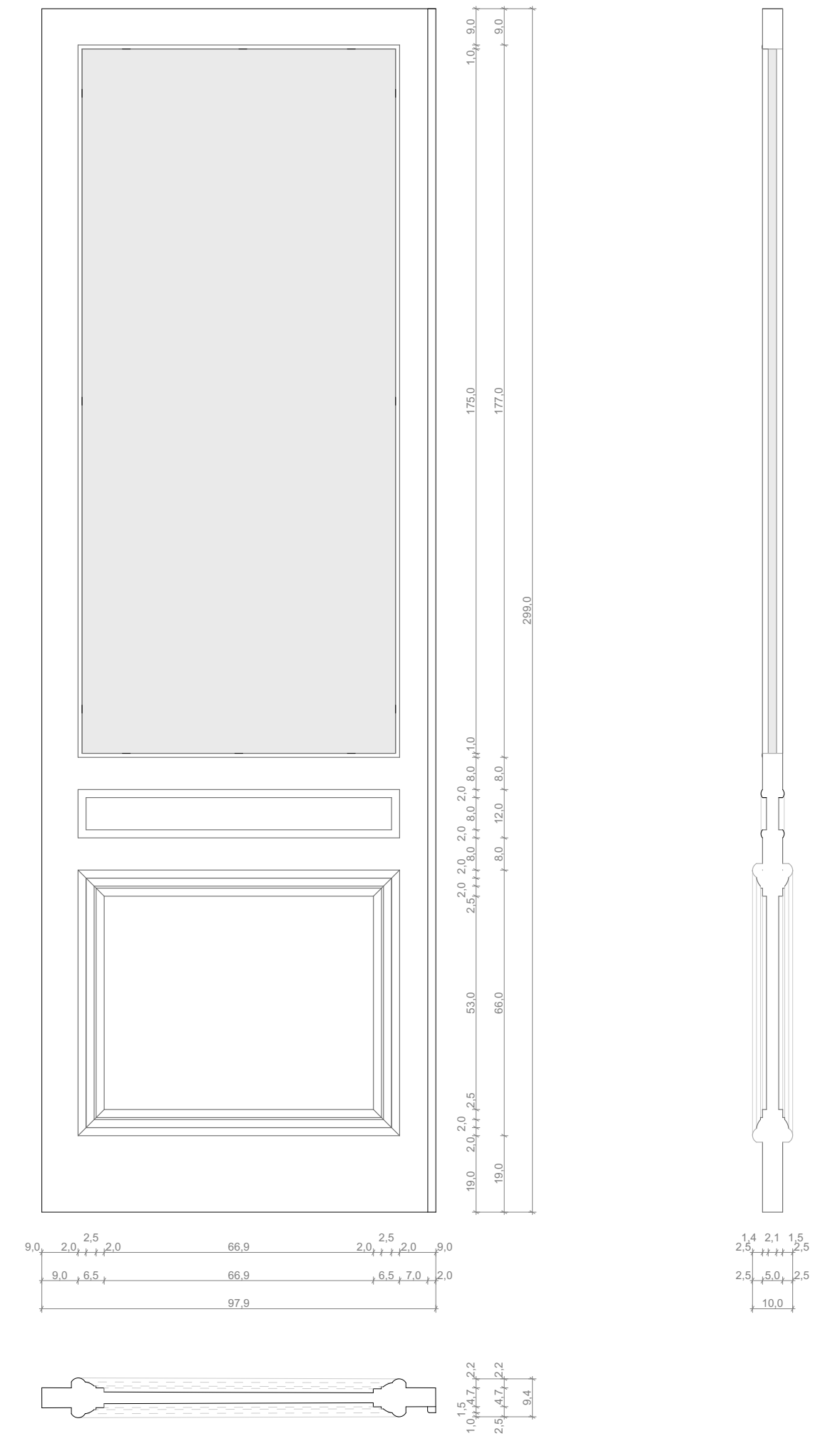

A falszerkezet 2 colos stafni, azon a burkolat 10 mm-es rétegelt lemez. Ezt mintás tapéta fedi. A lábázat és a párkányzat mart tölgyfa rétegelt lemezből, fehér lazúrral festve (Natural H2 Lazúr Polar). A falak teteje a párkányzat fölött fehérre festve. Az oszlopok és az ajtó mart tölgy rétegelt lemezből, magasfényű, fehér műgyanta alapú lakkal festve (OBI Premium fehér lakk tiszta fehér magasfényű). Az üveg ólomüveg fóliával fedett vízszta plexi.

TERVLAP A3

THÁLIA SZÍNHÁZ

SZÉP ERNŐ: VÓLEGÉNY

LONKAI LILLA

FALNÉZET

M=1:25

MAKETT M=1:25





MAKETT M=1:25





MAKETT M=1:25



# MAKETT M=1:25



MASZK A FURCSA SZOMSZÉDHOZ



A FURCSA SZOMSZÉDHOZ

MASZK

